

共済会 ニュース

官公労共済会

共済会本部 ☎098-833-1101

中部支部 ☎098-938-7290

北部支部 ☎0980-52-2609

宮古支部 ☎0980-72-4212

八重山支部 ☎0980-82-3714

ホームページ <https://www.kankoro-kyosaikai.jp/>

**物価高騰の今だからこそ！
官公労共済会は会員の生活を応援します！**

さまざまな用途でご利用いただけます。
お気軽にお問い合わせください。



変動
金利

かんこうローン
共済会だからできるこの金利

年 **0.90%**

使いみち自由。貸付の条件等は裏面を参照ください。

貸付限度額は他社含め年収の1/3までとなります（事由によって例外もあり）

※貸付申込時に所定の審査を行います。

審査結果によってはご希望に添えない場合もございます。



今は全然ピンとこなくても・・・
こんなときは官公労を思い出して！

車の購入を
検討したいなあ

資格取得や
スキルアップ費用に…

クレジットカードを
使いすぎて、
リボ設定にする前に…

困ったときは、官公労共済会へ相談♪まずはお電話でお問合せください。

かんこうローン

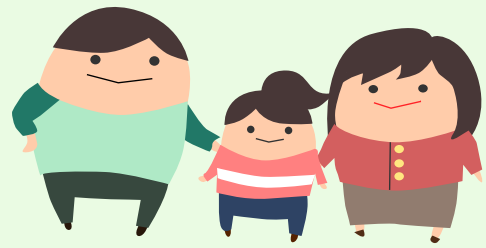

融資 限度額	最大400万円まで (年収の1/3までの範囲)
貸付利率	年利 0.90 % (変動金利)
返済期間 (回数)	1ヶ月~193ヶ月(1回~193回)以内 最低返済元金 5,000円から
延滞利率	8.70 %
担保・保証	無担保・無保証
ご準備 頂くもの	○運転免許証※現住所と異なる場合住民票を添付 ○収入確認書類(源泉徴収票等) ○認印 ○振込口座 ○印紙代

お申込みの際には信用情報を取得したのち審査を行います。
契約内容をご確認ください。収入と支出のバランスを大切に、
無理のない返済計画をたてましょう。

返済等でお悩みの方は
日本貸金業協会貸金業相談・紛争解決センター

03-5739-3861

(受付時間 9:00~17:00 土、日、祝日、12/29~1/4を除く)



一般社団法人 沖縄県官公庁労働者共済会
沖縄県知事(1) 第04254号
日本貸金業協会会員 第006165号



「不動産購入貸付」受付休止のお知らせ

誠に勝手ながら、不動産購入貸付の受付を当面、休止とさせていただきます。
受付再開の日程は現時点では未定です。再開の目途が決定次第、共済会ホームページ等でお知らせします。
ご迷惑をおかけして申し訳ございません。何卒ご理解賜りますようお願い申し上げます。

貸付を推すけど
さ...

貸付を利用しない人は
官公労共済会に入る意味
あんまりないんじゃない?

NO / NO

いいえそんなことはありません!
会員になれば給付金の支給
があります!
これだけでもオトクすぎる!
加入しないなんてもったいない!



入学	子が小学校へ入学	5,000円
	子が高校へ入学	5,000円
結婚	本人の結婚	10,000円
	本人の死亡	100,000円
死亡	配偶者の死亡	50,000円
	子の死亡	10,000円
	親(配偶者の親含む)の死亡	10,000円

※ 給付金の時効は事由発生から3年となります。
給付対象は会員加入後に発生した事由に限ります。

Kカードが使えるお店が増えました!

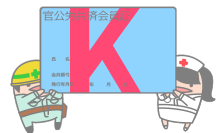

新しい優待施設のお知らせです

那覇市泉崎にある「笑獅子堂(わらじしどう)」さんがKカード優待の対象になりました

わらじしどうさんで飲食時、Kカード提示で5%割引がうけられます
ただし、割引対象は現金払い会計に限りますのでご了承ください



笑獅子堂(わらじしどう)

Kカード提示で5%割引

※ただし現金支払い会計に限る

住所: 那覇市泉崎1-19-16

TEL: 098-860-8866



前回わらじしどうさんで注文したお刺身の盛り合わせです
厚切りで新鮮でとってもおいしかったです♪