

共済会 ニュース

沖縄県官公庁労働者共済会

共済会本部 ☎098-833-1101
中部支部 ☎098-938-7290
北部支部 ☎0980-52-2609
宮古支部 ☎0980-72-4212
八重山支部 ☎0980-82-3714

官公労共済会の かんこうローン

共済会だから、低金利



変動
金利

年 1.50%

使いみち自由。貸付の条件等は裏面を参照ください。

貸付限度額は他社含め年収の1/3までとなります（事由によって例外もあり）

※貸付申込時に所定の審査を行います。

審査結果によってはご希望に添えない場合もございます。

こんな方はぜひご検討を

- 年利1.50%を超える借入がある
- 毎月の返済額を減らしたい
- 総支払利息を減少させたい

共済会だからできる

- ☑ 最短当日ご融資可能
 - ☑ 繰上げ返済手数料無料
 - ☑ 返済は安心の給与天引き
- ※一部対象外の職場がございます。

かんこうローン

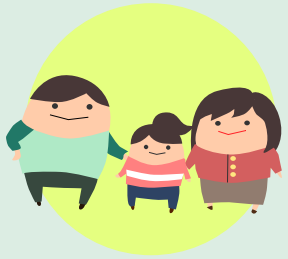

貸付 限度額	最大400万円 <small>※ただし貸金業法に基づき年収の1/3まで</small>
貸付利率	年利 1.50%
返済期間 (回数)	1ヶ月～193ヶ月 (1回～193回)
返済方式	元金均等方式
延滞利率	8.80%
担保・保証	無担保無保証
ご準備 頂くもの	○運転免許証 ※現住所と異なる場合住民票等を添付 ○直近の源泉徴収票 ○認印 ○振込先口座 ○印紙代



お申込みの際には信用情報を取得したのち審査を行います。
 契約内容をご確認ください。収入と支出のバランスを大切に、無理のない返済計画をたてましょう。
 その他借入に関するお問い合わせは、お気軽に共済会窓口まで。

返済等でお悩みの方は 日本貸金業協会貸金業相談・紛争解決センター 紛争受付課
03-5739-3863 (受付時間9:00～17:00 土、日、祝日、12/29～1/4を除く)

一般社団法人 沖縄県官公庁労働者共済会
 沖縄県知事(1) 第04254号
 日本貸金業協会会員 第006165号

 **日本貸金業協会 会員**



貸付の最終受付は16時までです

かんこうローン申込時に信用情報を取得し審査を行います。
 審査には数十分お時間を頂きますので、ご来所の際は事前にお電話で内容・
 時間のご相談を頂けるとスムーズです。
 ご協力よろしくお願い致します。

給付金の申請はお済みですか？

入学	子が小学校へ入学	5,000円
	子が高校へ入学	5,000円
結婚	本人の結婚	10,000円
死亡	本人の死亡	100,000円
	配偶者の死亡	50,000円
	子の死亡	10,000円
	親(配偶者の親含む)の死亡	10,000円

3年が
申請時効です！！



※会員加入後に発生した事由に限ります。